

## ORARI / OPENING TIMES

Aperto tutti i giorni esclusi i martedì non festivi  
Lunedì, mercoledì, giovedì e venerdì: 10:00 - 19:00  
Sabato, domenica e festivi infrasettimanali: 10:00 - 20:00  
ultimo ingresso un'ora prima della chiusura della mostra

*Open every days except Tuesdays  
Monday, Wednesday, Thursday and Friday: 10 am to 7 pm  
Saturday, Sunday and public holidays: 10 am to 8 pm  
last admission one hour before closing time*

## BIGLIETTI / TICKETS

Intero / Full: € 14

Biglietto open / Open ticket: € 16

Ridotto / Concession: € 12

Visitatori dai 18 ai 25 anni, persone con disabilità, docenti,  
famiglie con figli 6-17 anni, gruppi di adulti  
*Visitors aged 18 to 25, registered disabled people, lecturers,  
families with children aged 6 to 17, groups of adults*

Ridotto speciale / Special concession: € 10

Visitatori con convenzioni speciali e  
possessori biglietto Museo Civico Archeologico  
*Visitors with special concessions and  
Civic Archaeological Museum ticketholders*

Ridotto studenti e minori / Student and Youth concession: € 5

Gruppi scuole, giovani dai 6 ai 17 anni,  
studenti universitari (ogni mercoledì dalle ore 14:30)  
*School groups, young people aged 6 to 17,  
university students (every Wednesday from 2.30 pm)*

Gratuito / Free entry

Bambini da 0 a 5 anni, guide turistiche, accompagnatore di  
disabili, alunni con disabilità in gruppo scolastico,  
soci ICOM

*Children aged 0 to 5, tour guides, persons accompanying  
those with disabilities, pupils with disabilities within school  
groups, ICOM members*

Info e prenotazioni / Info and bookings

02 91446110

th.gruppi@vivaticket.com

Call center: dal lunedì al venerdì 9:00 - 18:00

*Call center: from Monday to Friday 9 am to 6 pm*

Diritti di prenotazione e prevendita / Booking fees

€ 2 a persona per adulti e gruppi  
*per person for adults and groups*

€ 1,50 a persona per scuole / *per person for schools*

I gruppi non scolastici possono accedere in mostra solo  
con il proprio sistema di microfonaggio



23.09.2022 | 19.03.2023

# I PITTORI DI POMPEI

MUSEO CIVICO ARCHEOLOGICO  
BOLOGNA

ipittoridipompei.it

f @ MondoMostre



# I PITTORI DI POMPEI

I capolavori provenienti da quella che è considerata la **più grande pinacoteca dell'antichità al mondo**, ovvero il Museo Archeologico di Napoli. Alcuni degli splendidi affreschi che arricchivano le antiche *domus* romane di Pompei e delle altre città dell'area vesuviana. Oltre 100 opere che esplorano la **società del I secolo d.C.** a partire dalla figura dei *picturees*, sul cui ruolo aleggia una nuvola di mistero ancora oggi non del tutto svelato.

La mostra "I pittori di Pompei", ospitata presso il Museo Civico Archeologico di Bologna dal 23 settembre 2022, offre una prospettiva inedita per esplorare i gusti e i valori di un mondo che esercita ancora un fascino irresistibile ai nostri occhi. Nel passare in rassegna le eccellenti creazioni con cui gli artisti dell'epoca decorarono *domus* come quelle del Poeta Tragico e dell'Amore punito a Pompei, o ville come quella di *Fannio Sinistore* a Boscoreale, così come nello scoprire gli strumenti del mestiere, dalle squadre al compasso, dai disegni preparatori alle coppe ancora ripiene di colori di duemila anni fa, la mostra racconta l'unicità di un mondo e le peculiarità di quei *picturees* la cui arte segna nel giro di pochi secoli una vera e propria rivoluzione, tanto da essere considerati, secondo le parole di Plinio il Vecchio, di "proprietà dell'Universo".

Il progetto espositivo ha infatti come principale missione quella di contestualizzare il ruolo e la condizione economica di questi artisti nella società del tempo. L'importantissimo patrimonio di immagini che questi autori ci hanno lasciato - splendidi affreschi dai colori ancora vivaci, spesso di grandi dimensioni - restituisce anche il riflesso dei gusti e i valori di una committenza variegata e consente di comprendere meglio i meccanismi sottesi al sistema di produzione delle botteghe.

A cura di Mario Grimaldi e prodotta da MondoMostre, l'esposizione è il risultato della collaborazione culturale e scientifica tra Comune di Bologna | Museo Civico Archeologico e Museo Archeologico Nazionale di Napoli.

# THE PAINTERS OF POMPEII

*The masterpieces from what is considered the world's largest gallery of ancient art - the Naples Archaeological Museum. Some of the stunning frescoes that embellished the ancient Roman houses of Pompeii and other cities around Vesuvius. More than 100 works that explore 1st century A.D. society, starting from the picturees, the painters whose role is still shrouded in mystery.*

*The exhibition titled "The Painters of Pompeii" is being held at the Civic Archaeological Museum of Bologna from 23 September 2022 and offers us a new perspective from which to explore the tastes and values of a world that remains an endless source of fascination for us.*

*By showcasing the excellent artworks with which the artists of the time decorated domus such as the House of the Tragic Poet and the House of Punished Love in Pompeii, and villas like that of Publius Fannius Synistor in Boscoreale, and allowing us to discover the tools of the trade - from the set square and the compass to preparatory sketches and beakers full of two-thousand-year-old paint - the exhibition captures the uniqueness of that world and the particular features of those picturees, whose art led to a true revolution over the course of just a few centuries; so much so that Pliny the Elder considered their works to "belong to the Universe".*

*The main mission of the exhibition project is to contextualise the role and the economic conditions of those artists in the society of the time.*

*To this day the exceptionally important legacy of the images that these artists left behind - wonderful frescoes with still-vibrant colours, often painted on a large scale - encapsulates the tastes and values of a wide-ranging client base and enables us to glean a better understanding of the mechanisms underpinning the output of the painters' studios.*

*Curated by Mario Grimaldi and produced by MondoMostre, the exhibition is the fruit of the cultural and scientific partnership between City of Bologna | Civic Archaeological Museum and the National Archaeological Museum of Naples.*

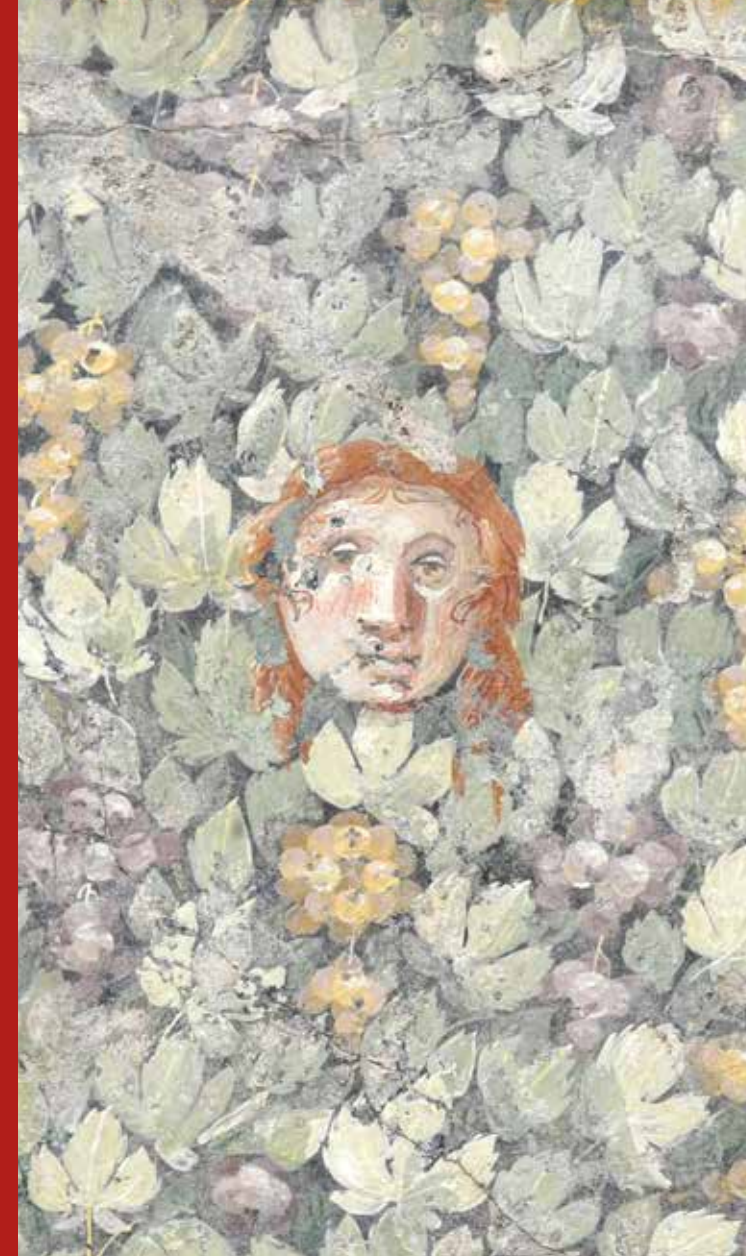

SCARICA GRATUITAMENTE LA APP CON L'AUDIOGUIDA  
DOWNLOAD THE APP WITH AUDIO GUIDE FOR FREE

## VISITE GUIDATE

### VISITA GUIDATA PER IL PUBBLICO SCOLASTICO

Durata: h 1.15  
Costo: € 65  
Destinatari: Scuola Primaria, Scuola Secondaria di I e II grado

### VISITA GUIDATA PER IL PUBBLICO NON SCOLASTICO

Durata: h 1.15  
Costo: € 110  
Microfonaggio: € 2,60 a persona  
Destinatari: famiglie, bambini, ragazzi e adulti

### SOLO DOMENICA: VISITA GUIDATA INDIVIDUALE PER IL PUBBLICO NON SCOLASTICO

**Adulti e ragazzi**  
Visita guidata  
Costo: € 19,60 (guida € 7 + radioguida € 2,60 + biglietto ridotto € 10)  
Tutte le domeniche alle ore 16.45  
Durata: h 1.15

**Bambini 5-11 anni**  
Breve visita con laboratorio  
Costo: € 12,00 (guida € 7 + biglietto € 5)  
Tutte le domeniche alle ore 15.00  
Durata: h 1.15

## VISITE ANIMATE

### C'era una volta... il ciclope Polifemo e altre storie

Durata: h 1.15  
Costo: € 65  
Destinatari: Scuola dell'Infanzia (5 anni), biennio Scuola Primaria

### Caro Enea, cara Didone

Durata: h 1.15  
Costo: € 65  
Destinatari: Scuola Secondaria di II grado

## LABORATORIO CON VISITA GUIDATA

### Domus. Una casa da sogno

Durata: h 1.30  
Costo: € 75  
Destinatari: Scuola Primaria, Scuola Secondaria di I grado

a cura di Aster srl  
su progetto del servizio educativo  
del Museo Civico Archeologico